

財團法人國際單親兒童文教基金會
2014 年單親家庭子女徵文繪畫攝影比賽

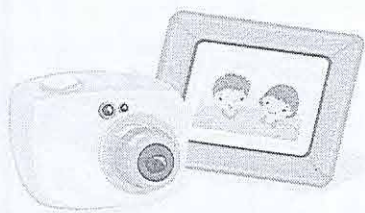

喜歡書寫、繪畫及攝影嗎？

現在給自己一個舞台

來發揮靈感及創意吧！

不要猶豫了，趕快踴躍報名！

一、主辦單位：財團法人國際單親兒童文教基金會

二、參加對象：單親子女(限中華民國籍)

三、比賽組別：A 組→國小低年級(一、二年級)

B 組→國小中年級(三、四年級)

C 組→國小高年級(五、六年級)

D 組→國中組

E 組→高中(職)組

F 組→大專院校組(含二技、四技、二專)

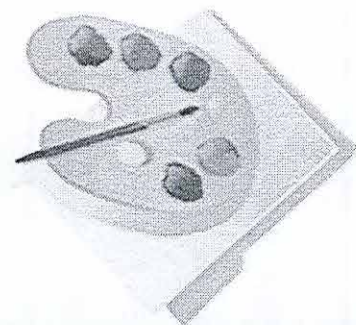

四、比賽辦法：

以下各項比賽作品不論錄取與否，恕不退件，一旦錄取，著作版權歸本會所有。

(一)徵文：

1、請用 word 程式，新細明體 14 號字撰打，固定行高 25pt 行距，以 A4 紙張列印，於背面右下角黏貼作品標示單(於報名表下方沿線剪下)並將空格內容填寫清楚。電子檔作品末端請註明就讀學校、通訊地址、聯絡電話、參加組別、姓名、作品主題，亦 e-mail 到基金會信箱

(spenf@ms24.hinet.net)，主旨請註明「參加徵文比賽」字樣，並務必來電本基金會(02)2333-1333#17 確認是否收到無誤。

2、或用 600 格字稿紙書寫，於稿紙背面右下角黏貼作品標示單(於報名表下方沿線剪下)並將空格內容填寫清楚。

3、若因作品未標明清楚或未致電確認，而造成作品遺失或作者認定困難，本會恕不負責。

(二)繪畫：

1、A/B/C 組：作品規格限用八開圖畫紙為限。

2、D/E/F 組：作品規格限用四開圖畫紙為限。

3、可用水彩、蠟筆、彩色筆等進行創作，作品背面右下角黏貼作品標示單(於報名表下方沿線剪下)並將空格內容填寫清楚。

4、畫紙材質不限，但開數需依規定，不符各組規格者，不予受理參加比賽及不給予評分。

(三)攝影：

1、作品沖洗一律 4x6 規格，檔案自行留存，每人最多三張攝影作品參賽，一張攝影作品請黏貼於一張「攝影作品黏貼表」上，並於作品背面標示組別、姓名、作品主題。

2、另請以 100 個字介紹相片。

五、比賽內容：

(一)徵文主題：

- 1、描述單親家庭生活的甘苦酸辣(生活記實)；或心中對爸爸或媽媽說的話。
- 2、寫出身為單親家庭中的一員，成長的心路歷程。

(二)繪畫主題：

- 1、描述單親家庭生活的甘苦酸辣(或生活記實)。
- 2、難忘的出遊回憶。
- 3、勾畫出心目中爸爸或媽媽的形象。

(三)拍攝主題：

拍攝單親家庭中的起居生活；或是溫馨的出遊記。(請於作品黏貼表上,以 100 個字介紹相片內容)

六、錄取獎項：

(一)每組取前三名(不符合主題或未達標準者，名次從缺辦理)。

(二)獎金：

◆A/B/C 組：1000 元、800 元、600 元及獎狀

◆D 組：2000 元、1500 元、1000 元及獎狀

◆E/F 組：3000 元、2000 元、1200 元及獎狀

(三)另每組取佳作若干名，頒發獎狀

七、收件時間及地點：

請於 103 年 10 月 1 日(三)至 11 月 12 日(三)前，以郵戳為憑將作品(徵文含電子檔，e-mail 郵寄請來電確認!)及報名表(活動辦法及資料下載，

<http://www.spef.org.tw/>)以掛號郵寄(以免作品遺失)至本基金會(108 臺北市萬華區中華路二段 598-1 號 7 樓-1)。洽詢電話：(02)2333-1333。

財團法人國際單親兒童文教基金會
單親家庭子女徵文、繪畫、攝影比賽 報名表

* 比賽項目	<input type="checkbox"/> 徵文 <input type="checkbox"/> 繪畫 <input type="checkbox"/> 攝影		
* 比賽組別	<input type="checkbox"/> A組(國小一、二年級) <input type="checkbox"/> B組(國小三、四年級) <input type="checkbox"/> C組(國小五、六年級) <input type="checkbox"/> D組(國中) <input type="checkbox"/> E組(高中職) <input type="checkbox"/> F組(大專院校組)		
* 姓 名		* 出生日期	年 月 日
* 身份證字號		家長姓名	
* 住家電話	(宅) (公司) (手機)		
* 住家地址	□□□-□□		
* 戶籍地址	<input type="checkbox"/> 同上	□□□-□□	
* 郵寄地址	<input type="checkbox"/> 同住家 <input type="checkbox"/> 同戶籍	□□□-□□	
E-MAIL			
* 學校名稱		* 年級(科系) /班別	年 班 科系
聯絡人姓名		聯絡人電話	
聯絡人地址	□□□-□□		

* 檢附文件：報名表上*處為必填資料，務必填寫完方受理報名，作品與報名表請一併寄出。

〈徵文〉	〈繪畫〉	〈攝影〉
<input type="checkbox"/> 本報名表 <input type="checkbox"/> 徵文作品(書面) <input type="checkbox"/> 徵文作品(電子檔)：mail 至 基金會電子信箱 <input type="checkbox"/> 作品標示單(報名表上剪下黏 貼於書面作品背面右下角)	<input type="checkbox"/> 本報名表 <input type="checkbox"/> (A/B/C組)八開圖畫紙 <input type="checkbox"/> (D/E/F組)四開圖畫紙 <input type="checkbox"/> 作品標示單(請於報名表剪 下黏貼於作品背面右下角)	<input type="checkbox"/> 本報名表 <input type="checkbox"/> 本報名表(電子檔) <input type="checkbox"/> 4X6 相片作品(請將參賽作 品黏貼於攝影作品黏貼表) <input type="checkbox"/> 攝影作品黏貼表(請列印)

報名郵寄地址：10882 臺北市萬華區中華路二段 598-1 號 7 樓之 1

財團法人國際單親兒童文教基金會收，並於信封外註明「徵文繪畫攝影比賽」字樣

◎E-mail：spef@ms24.hinet.net

◎徵文電子檔確認專線：02-2333-1333 # 17，白小姐

請沿線剪下作品標示單 黏貼於徵文/繪畫作品背面的右下角

比賽項目	組別	編號 (勿填)	姓 名	作品主題
<input type="checkbox"/> 徵文 <input type="checkbox"/> 繪畫				

財團法人國際單親兒童文教基金會
2014 年單親家庭子女 攝影比賽作品黏貼表

組 別	編 號 (工作人員 填寫)	姓 名	作品主題
(照片黏貼處)			
作 品 說 明(請以 100 字內說明)			